

FICHA No: 173	 ALCALDÍA MAYOR DE BOGOTÁ D.C.	SECRETARIA DE PLANEACION DISTRITAL (SPD) INVENTARIO BIC / DECRETO 606 DEL AÑO 2001 DIRECCION DE PATRIMONIO Y RENOVACION URBANA CONTRATO DE CONSULTORIA No.126/2010	CARLOS HUGO GARZON YEPES Arquitecto – Magíster en Estudio y Restauración de Monumentos Arquitectónicos <small>Carrera 7 No 17 – 01 Of. 919. Bogotá - Colombia Tel: 334 58 24 / 622 56 58 - Cel: 310 310 68 38 E- MAIL: carloshgarzonarquitectos@gmail.com</small>	
Chip Catastral AAA0082ZHDM				

1. IDENTIFICACION	BARRIO: La Soledad	CODIGO FICHA: 007101-046-14
--------------------------	---------------------------	------------------------------------

NOMBRE DEL BIEN:	clasificacion arquitectonica:	Arquitectura habitacional / vivienda / unifamiliar
-------------------------	-------------------------------	--

OTROS NOMBRES	
----------------------	--

MODALIDAD:	Inmueble de Interés Cultural (IIC)	X	Sector de Interés Cultural (SIC)	
-------------------	------------------------------------	---	----------------------------------	--

APLICACIÓN:	Inmueble de Interés Cultural (IIC)	X	Sector de Interés Cultural (SIC)		Sector antiguo(SA)		Sector de Desarrollo Individual(SDI)	
--------------------	------------------------------------	---	----------------------------------	--	--------------------	--	--------------------------------------	--

CATEGORÍA:	Dec. 606/2001: Conservación tipológica (CT)	X	Sector con agrupaciones y conjuntos(SAC)		Monumentos conmemorativos y artísticos (MCA)		Restitución total (RT)	
-------------------	---	---	--	--	--	--	------------------------	--

CATEGORÍA:	Categoría Monumental (CM)		Conservación Integral (CI)		Restitución parcial (RP)		Restitución total (RT)	
-------------------	---------------------------	--	----------------------------	--	--------------------------	--	------------------------	--

CATEGORÍA:	Dec. 678/1994 Conservación Monumental (A)		Conservación Arquitectónica (B)		Declaratorias Anteriores:	
-------------------	---	--	---------------------------------	--	---------------------------	--

DECLARATORIA	Tiene Declaratoria como BIC?	X	Acto Administrativo de la Declaratoria:		Declaratorias Anteriores:	
---------------------	------------------------------	---	---	--	---------------------------	--

DECLARATORIA	Ambito de la Declaratoria:	Distrital	Normativa:	Decreto 606 / 2001 - UPZ 101 Teusaquillo
---------------------	----------------------------	-----------	------------	--

2. LOCALIZACION	ON (Numero Licencia de Construcción): ON 6767
------------------------	--

Departamento:	Cundinamarca	Municipio:	Bogotá	Dirección antigua:	Cra. 23 # 36-39/41	Dirección actual:	Cra. 25 # 36-39
----------------------	--------------	-------------------	--------	---------------------------	--------------------	--------------------------	-----------------

Localidad:	Teusaquillo	No. Localidad:	13	UPZ:	Teusaquillo	No. UPZ:	101
-------------------	-------------	-----------------------	----	-------------	-------------	-----------------	-----

Barrio:	La Soledad	Cod. Barrio:	7101	Coordenadas: X=	100108,645	Y=	103336,238	Pln. Urbanístico:	
----------------	------------	---------------------	------	------------------------	------------	-----------	------------	--------------------------	--

Decreto / Plancha No.	492/2007 PLANCHA 4	No. MANZANA:	46	No. PREDIO:	14	Ced. CATASTRAL:	36 23 10	Mat. INMOBILIARIA:	050C00039673
------------------------------	--------------------	---------------------	----	--------------------	----	------------------------	----------	---------------------------	--------------

PLANO DE LOCALIZACIÓN	TRAMA URBANA	FOTOGRAFÍA (Contexto/Predio)
------------------------------	---------------------	-------------------------------------



3. ORIGEN

FECHA:	1954	SIGLO:	XX	FUNDADOR:	Fulvia Vera de Durán	CLASIFICACION TIPOL.:	Moderno
---------------	------	---------------	----	------------------	----------------------	------------------------------	---------

DISEÑADOR:	Mauro Riveros Pabón	CONSTRUCTOR:	Mauro Riveros Pabón	USO ORIGINAL:	Habitacional NPH
-------------------	---------------------	---------------------	---------------------	----------------------	------------------

RESEÑA HISTÓRICA:	Edificación construida en el barrio La Soledad, el cual se configuró en su trazado urbano a inicios de la década de 1940 con un trazado orgánico que se opone a la rígida retícula colonial y una filosofía basada en la ciudad jardín. Este barrio fue asiento de una comunidad de inmigrantes provenientes de Alemania, Holanda, Suiza y Austria principalmente.
--------------------------	--

RESEÑA HISTÓRICA:	El edificio corresponde a una casa de vivienda unifamiliar de dos pisos diseñada por Mauro Riveros Pabón y construida en 1954 con modificaciones en el mismo año, por el mismo arquitecto, en un periodo en que se introduce en la ciudad la arquitectura moderna y se conforman las primeras firmas de arquitectura del país asociando en muchos casos arquitectos nacionales y europeos. El lenguaje arquitectónico moderno corresponde con su momento de construcción y con el momento de mayor crecimiento y población del barrio.
--------------------------	--

RESEÑA HISTÓRICA:	
--------------------------	--

RESEÑA HISTÓRICA:	
--------------------------	--

RESEÑA HISTÓRICA:	
--------------------------	--

RESEÑA HISTÓRICA:	
--------------------------	--

RESEÑA HISTÓRICA:	
--------------------------	--

4. OCUPACION ACTUAL

TIPO DE OCUPACION:	Propiedad Pública:		Propiedad Privada:	X	Posesión:		Tenencia:		Otro:		Cual?
---------------------------	--------------------	--	--------------------	---	-----------	--	-----------	--	-------	--	-------

DATOS PROPIETARIO:	Nombre o Razón Social:	Ricardo Eberth Gálvis Vela	Tipo Doc.	CC	No. Documento:	79313691
---------------------------	------------------------	----------------------------	-----------	----	----------------	----------

DATOS PROPIETARIO:	Dirección:		Teléfono		E-mail	
---------------------------	------------	--	----------	--	--------	--

DATOS OCUPANTE:	Nombre o Razón Social:	Ricardo Eberth Gálvis Vela	Tipo Doc.	CC	No. Documento:	79313691
------------------------	------------------------	----------------------------	-----------	----	----------------	----------

DATOS OCUPANTE:	Dirección:	KR 25 # 36-39	Teléfono		E-mail	
------------------------	------------	---------------	----------	--	--------	--

Observaciones:	Base Cartografica:	Informacion Cartografica:	SINUPOT / UPZ 101	Fuentes Documentales:	Boletín Catastral
-----------------------	--------------------	---------------------------	-------------------	-----------------------	-------------------

FICHA No: 173		SECRETARIA DE PLANEACION DISTRITAL (SPD) INVENTARIO BIC / DECRETO 606 DEL AÑO 2001 DIRECCION DE PATRIMONIO Y RENOVACION URBANA CONTRATO DE CONSULTORIA No.126/2010	CARLOS HUGO GARZON YEPES Arquitecto – Magíster en Estudio y Restauración de Monumentos Arquitectónicos  Carrera 7 No 17 – 01 Of. 919. Bogotá - Colombia Tel: 334 58 24 / 622 56 58 - Cel: 310 310 68 38 E-MAIL: carloshgarzonarquitectos@gmail.com
-------------------------	---	---	---

5. ASPECTO FISICO

CARACTERÍSTICAS:	Area del Predio: 314,4	Número de Pisos: 2	Uso Actual: Habitacional NPH	Estrato: 4	Tipología: Continua: X	Aislada:	Mixta:
	Area total construida: 336,8	Area Antejardín: 75	Area Libre: 146	Area Lote: 314,4	Chip Catastral: AAA0082ZHDM		

DIAGNOSTICO GENERAL DEL ESTADO DE CONSERVACION: El inmueble presenta humedades descendentes por filtraciones desde la cubierta que afectan seriamente los cielos rasos y que pueden generar desprendimientos de consideración. Se detectaron humedades ascendentes que requieren atención pues afectan pisos y muros. Hay afectación de los materiales de construcción que ya presentan deterioro y desgaste. El estado de conservación es, en conclusión, regular y se requieren intervenciones urgentes. La estructura espacial se mantiene sin mayores transformaciones.

CRITERIOS DE CALIFICACION:	CARACTERÍSTICAS URBANISTICAS:	CARACTERÍSTICAS ARQUITECTONICAS:	CARACTERÍSTICAS AMBIENTALES:
Representar en alguna medida y de modo tangible o visible una o más épocas de la historia de la ciudad o una o más etapas de la arquitectura y/o urbanismo en el país.	X	El inmueble presenta antejardín como espacio de amortiguación, y los cerramientos exteriores se integran con los demás del entorno generando una primera capa transparente ante el edificio. Las fachadas se integran con la línea de paramento generando una lectura de continuidad que, a pesar de las diferencias de materiales entre las edificaciones cercanas, permite la percepción de un todo homogéneo.	Casa de dos pisos entre medianeras, con antejardín. El lenguaje de la edificación corresponde a la arquitectura moderna y presenta fachadas planas de volúmenes geométricamente simples y una implantación que colma la totalidad del frente del terreno. Las cubiertas son inclinadas. Los materiales mezclan la piedra Bogotá (muñeca) con ladrillo y pañete, ventanería en lámina metálica y barandales y rejas en hierro.
Ser un testimonio o documento importante en el proceso histórico de planificación o formación de la estructura física de la ciudad.	X		
Ser un ejemplo cultural importante de un tipo de edificación o conjunto arquitectónico. <small>Ser un testimonio importante de la conformación del paisaje de un grupo social determinado</small>	X		
Constituir un hito de referencia urbana culturalmente significativo en la ciudad.			
Ser un ejemplo destacado de la obra de un arquitecto urbanista o de un grupo de estos de trayectoria reconocida a nivel nacional o internacional.			
estar relacionado con personajes o hechos significativos de la historia de la ciudad o del país			La existencia del antejardín como espacio verde se une a la presencia de franjas verdes en el andén y genera una lectura de espacios arborizados y con vegetación que confiere al sector urbano una característica especial dentro de la ciudad.

DESCRIPCIÓN GENERAL: Edificio medianero de dos pisos con cubiertas inclinadas en teja de barro y antejardín delimitado por antepecho en piedra burda. El edificio se implanta hacia un costado del lote, dejando un espacio de separación con el vecino para marcar el acceso vehicular y en la esquina formada muestra un balcón con barandas en hierro. El espacio de acceso se remata con volumen de dos pisos y cubierta inclinada en teja de barro. Las fachadas están acabadas en ladrillo a la vista en primer piso y en pañete con color en el segundo hasta encontrarse con el tiro de la chimenea enchapado en piedra muñeca, a partir de este punto, y en el área del balcón recurre al uso de enchape de láminas de piedra muñeca pulida. La ventanería es en lámina metálica.

DER. DE EDIFICABILIDAD / UPZ: 101 - Teusaquillo	DER. DE PLUSVALIA: SI: NO: X	PORCENTAJE EXENCION PREDIAL ACUERDO: 45%
--	-------------------------------------	---

6. INTERVENCIONES

FECH. CONSTRUCCION: 1954	SIGLO: XX	CONSTRUCTOR: Mauro Riveros Pabón	LIC. CONSTRUCCION: 3755/1954	TIPO DE INTERVENCIÓN: Modificación
---------------------------------	------------------	---	-------------------------------------	---

DESCRIPCIÓN DE LAS INTERVENCIONES: Modificación de la fachada en donde el ático pasa a convertirse en alero. Modifica el proyecto aprobado por la licencia 1852/1954 para la construcción de una casa de dos pisos

ALTERACIONES A LA EDIFICACION VISIBLES DESDE EL EXTERIOR: No se aprecian alteraciones	POSIBILIDADES DE INTERVENCIÓN: Se deben conservar la implantación, la volumetría, la organización espacial y los elementos ornamentales. Se permite la modificación de los espacios internos del edificio, siempre y cuando mantenga la autenticidad de la estructura espacial.
---	---

7. VALORACION Y SIGNIFICACION CULTURAL DEL BIEN

VALOR PATRIMONIAL	CRITERIOS DE VALORACION	1	2	3	4	5	*Califique del 1 al 5 donde: 1. Malo 2. Regular 3. Aceptable 4. Bueno 5. Excelente	CRITERIOS DE VALORACION: URBANOS:		
VALOR HISTORICO	ANTIGÜEDAD				X		*Según Decreto 763 de 2009. Ley 1185 de 2008	El inmueble se integra al trazado urbano por su altura y su implantación que respeta paramentos y antejardines. La presencia del inmueble dentro del sector hace parte de la memoria colectiva y conforma un paisaje urbano rico en variedad de edificaciones y lenguajes arquitectónicos que, sin embargo, se lee como un hecho continuo. La continuidad del espacio público es fundamental para comprender la integración del edificio a la ciudad.		
	AUTORIA				X					
	AUTENTICIDAD					X				
VALOR ESTETICO FORMAL	CONSTITUCION DEL BIEN					X			*Según Decreto 763 de 2009. Ley 1185 de 2008	La forma de construcción del inmueble refleja las técnicas que se introdujeron con el movimiento moderno, tales como la prefabricación y la construcción de elementos en serie. Se mantiene el uso de la estructura de muros y se introducen algunas columnas como elementos puntuales. La estructura espacial muestra el proceso de racionalización y especialización de los espacios.
	FORMA					X				
VALOR SIMBOLICO	ESTADO DE CONSERVACION					X		*Según Decreto 763 de 2009. Ley 1185 de 2008		
	CONTEXTO AMBIENTAL					X				
	CONTEXTO URBANO					X				
	CONTEXTO FISICO					X				
	REPRESENTATIVIDAD					X				

OBSERVACIONES GENERALES DE VALORACION / SIGNIFICACION CULTURAL DEL BIEN: El inmueble plasma elementos de lenguaje del movimiento moderno, dentro de los que se pueden incluir la transformación de la proporción entre llenos y vacíos hacia una arquitectura más abierta, las volúmenes de geometría pura y el uso mezclado de materiales como piedra, pañete y ladrillo. La espacialidad del edificio recurre al manejo de antejardín y un jardín posterior.

CRITERIOS DE SIGNIFICACION: La conformación de un perfil urbano singular y continuo como el que se presenta en La Soledad hace parte de un paisaje urbano único que manifiesta un periodo histórico de transformaciones sociales, políticas y tecnológicas. La consolidación de este paisaje en un periodo de aproximadamente 10 años, incluyendo manifestaciones arquitectónicas variadas, hace cada edificación cobre importancia en la conformación de la memoria del lugar

FICHA No:

173

Chip Catastral
AAA0082ZHDM



ALCALDÍA MAYOR
DE BOGOTÁ D.C.

SECRETARIA DE PLANEACION DISTRITAL (SPD)
INVENTARIO BIC / DECRETO 606 DEL AÑO 2001
DIRECCION DE PATRIMONIO Y RENOVACION URBANA
CONTRATO DE CONSULTORIA No.126/2010

CARLOS HUGO GARZON YEPES
Arquitecto – Magíster en Estudio y
Restauración de Monumentos Arquitectónicos



Carrera 7 No 17 – 01 Of. 919. Bogotá - Colombia
Tel: 334 58 24 / 622 56 58 - Cel: 310 310 68 38
E- MAIL: carloshgarzonarquitectos@gmail.com

8. PLANOS ARQUITECTONICOS

ESQUEMA DE LEVANTAMIENTO: PLANTAS, ALZADOS, FACHADAS, CORTES.

PLANOS DE ARCHIVO

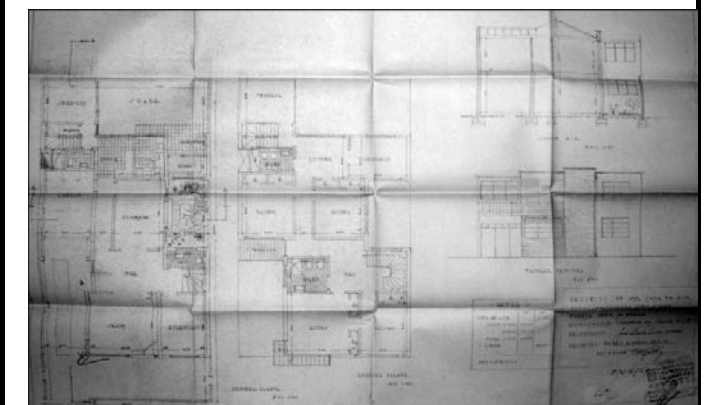
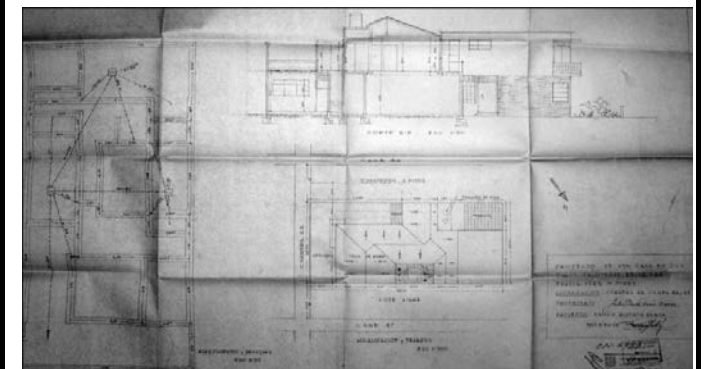
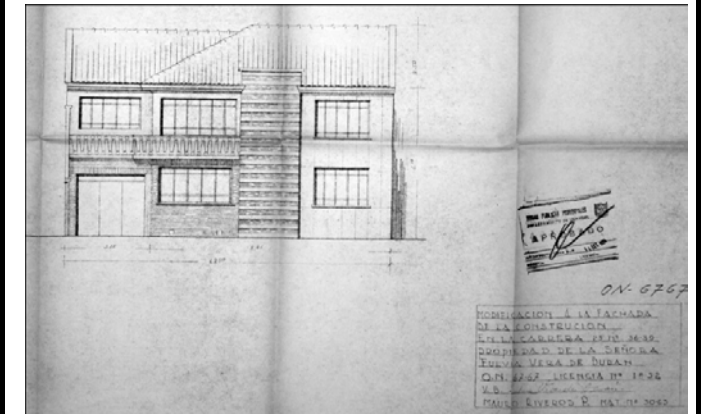
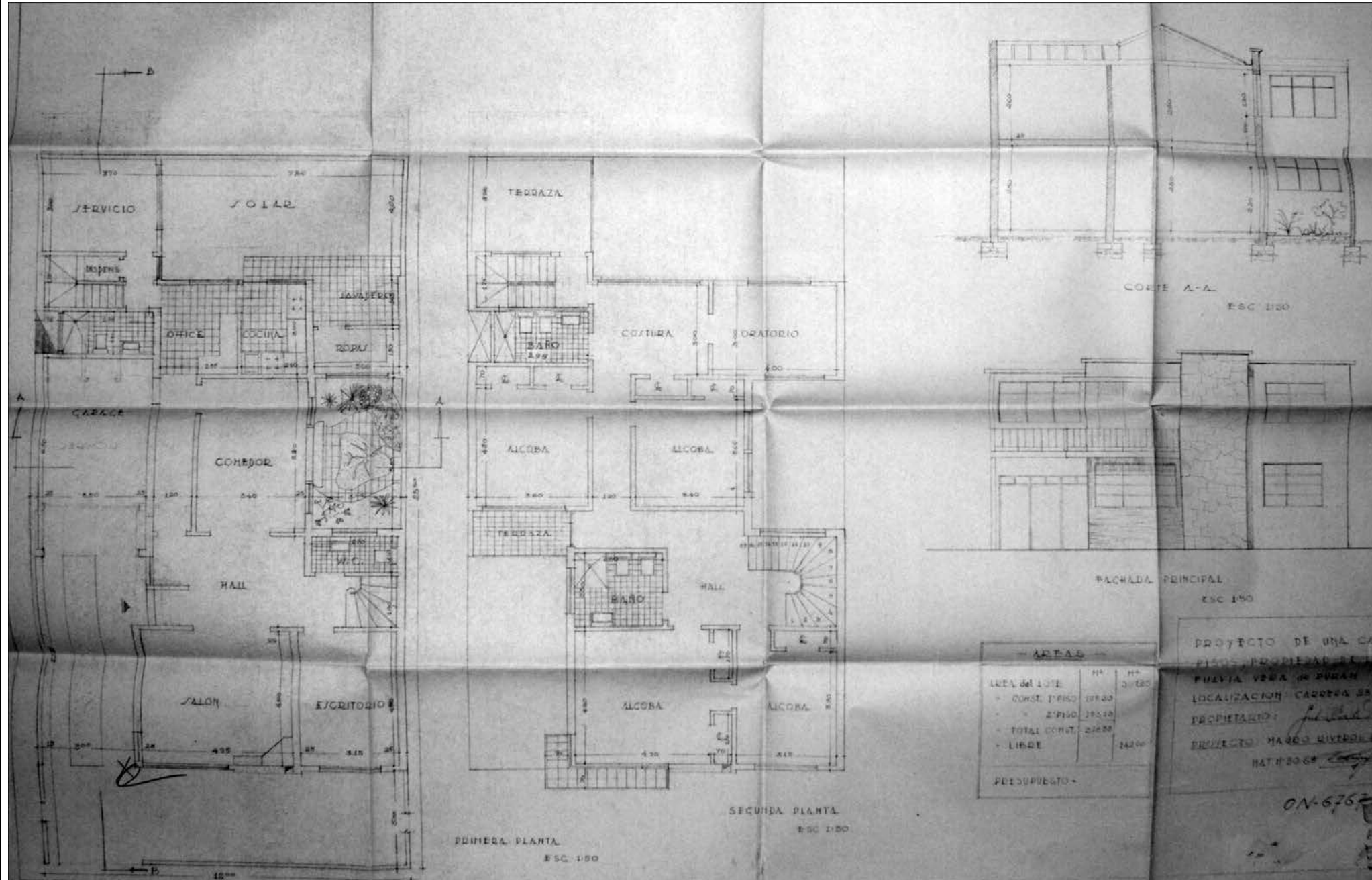

Observaciones:

Base
Cartografica:

Información
Cartografica

Fuentes
Documentales

Archivo SPD

FICHA No:
173
Chip Catastral
AAA0082ZHDM



SECRETARIA DE PLANEACION DISTRICTAL (SPD)
INVENTARIO BIC / DECRETO 606 DEL AÑO 2001
DIRECCION DE PATRIMONIO Y RENOVACION URBANA
CONTRATO DE CONSULTORIA No.126/2010

CARLOS HUGO GARZON YEPES
Arquitecto – Magister en Estudio y
Restauración de Monumentos Arquitectónicos
Carrera 7 No 17 – 01 Of. 919. Bogotá - Colombia
Tel: 334 58 24 / 622 56 58 - Cel: 310 310 68 38
E-MAIL: carloshgarzonarquitectos@gmail.com



9. REGISTRO FOTOGRAFICO



FOTOGRAFIAS DEL CONTEXTO



FOTOGRAFIAS DE ARCHIVO

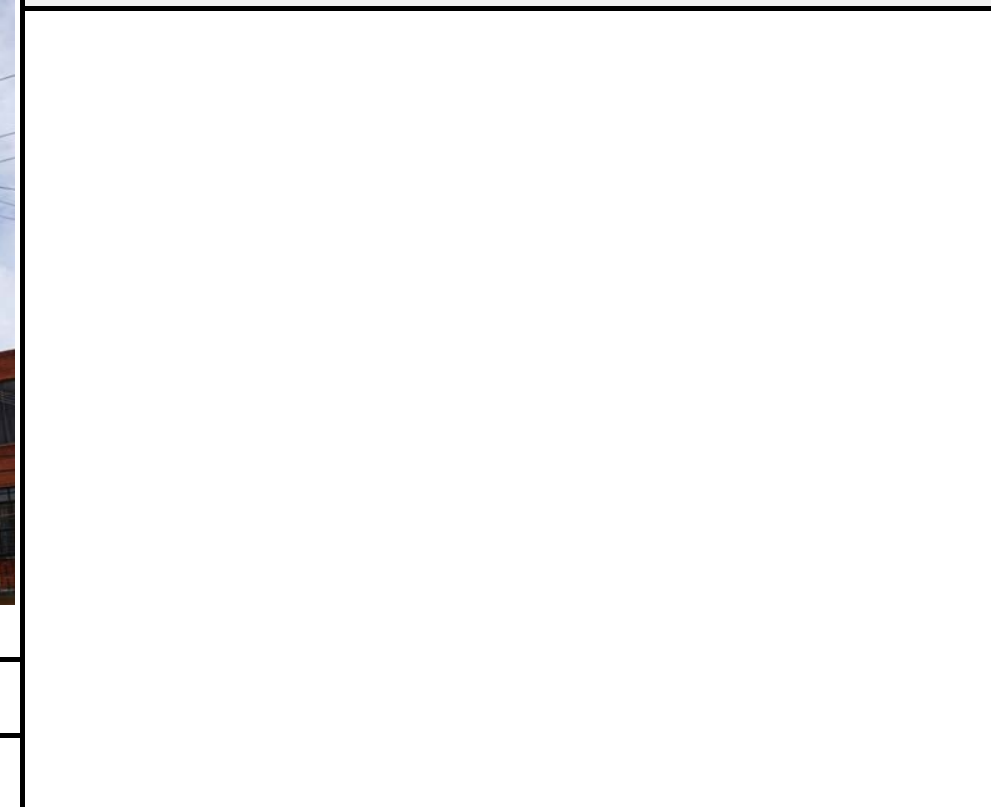

FUENTE DOCUMENTAL

BIBLIOGRAFIA

10. RESPONSABLE DEL INVENTARIO

FECHA DE ACTUALIZACION Dic 2010

ENTIDAD
CARLOS HUGO GARZON YEPES
Arquitecto Restaurador de Monumentos

Vo. Bo. DIRC. ESTUDIOS CARLOS HUGO GARZON YEPES

DILIGENCIÓ
Arq. Gabriel Oñoro Vesga

REVISÓ
Vo. Bo. INTERVENTORIA SDP